ГАБРОВО 2030

ВИЗИЯ ЗА ГРАДСКО РАЗВИТИЕ ЧРЕЗ СТРАТЕГИЧЕСКИ ИНВЕСТИЦИИ И СИСТЕМНА ПРОМЯНА

ВИЗИЯТА ЗА ГАБРОВО

ЗЕЛЕНА, ИНОВАТИВНА И ДОСТЪПНА ОБЩИНА СЪС СИЛНА ИКОНОМИКА, БОГАТО КУЛТУРНО НАСЛЕДСТВО, УСТОЙЧИВ ТУРИЗЪМ И ОТВОРЕНА КЪМ ХОРАТА

ОБЩИНА
ГАБРОВО

Постижения и награди

ОБЩИНА
ГАБРОВО

Winner 2021 - Gabrovo
EUROPEAN
GREEN LEAF
An initiative of the European Commission

100 Climate-Neutral
and Smart Cities
by 2030

European Committee
of the Regions

NET
ZERO
CITIES

eer
European Entrepreneurial Region

Covenant of Mayors
for Climate & Energy

UNESCO
United Nations
Educational, Scientific and
Cultural Organization

Gabrovo Designated
UNESCO Creative City
in 2017

ОБЩИНА
ГАБРОВО

Габрово: Пътят към климатична неутралност

Цел до 2030 г.: климатична неутралност и 40% намаление на парниковите газове

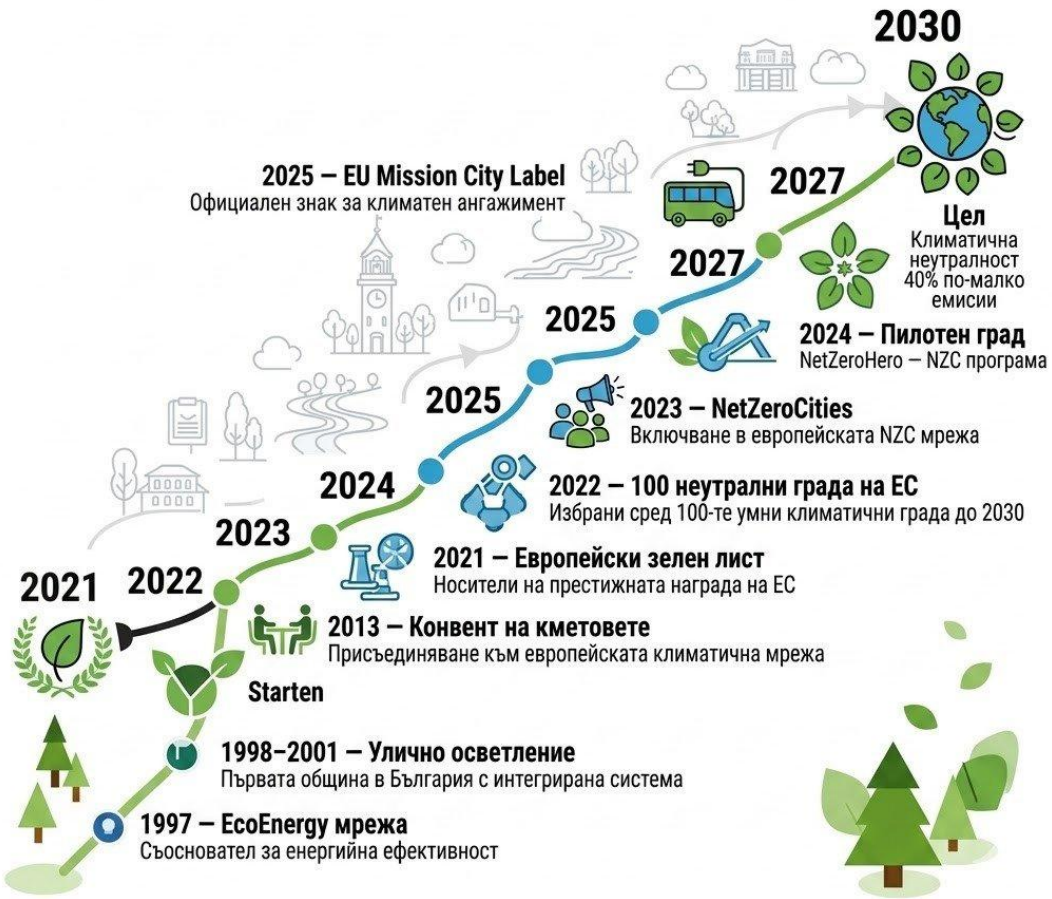

МОНИТОРИНГОВ ИНВЕНТАР НА ПАРНИКОВИТЕ ЕМИСИИ 2023

ОБЩИНА
ГАБРОВО

На територията на Община Габрово беше извършен мониторингов инвентар на парниковите газове (ПГ) за 2023 г., в съответствие с изискванията на Конвента на кметовете и Устойчивия енергиен и климатичен план за действие (СЕКАП) 2021–2030.

Извършената работа включва: събиране, верификация и обработка на данни за крайното потребление на енергия по сектори (сгради, транспорт, промишленост, отпадъци); прилагане на методологията IPCC 2006 и национални емисионни коефициенти; преизчисляване на емисиите за базовата 2008 г. за съпоставимост; анализ на тенденциите и структурните промени в емисиите; обобщаване на резултатите по сектор и източник.

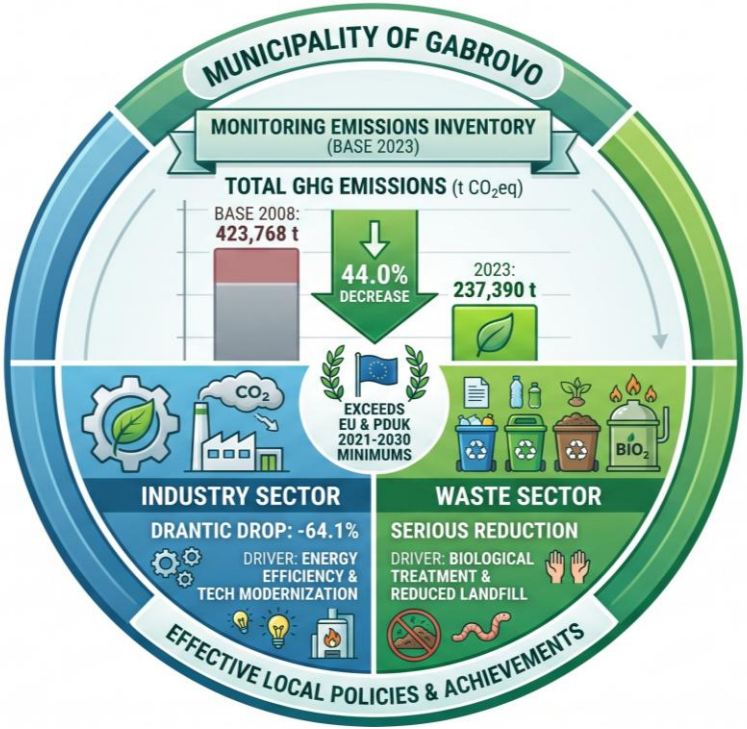

КЛЮЧОВИ КОНСТАТАЦИИ

Базова година (2008): 423 768 t CO_2eq
Година на мониторинг (2023): 237 390 t CO_2eq

Общите емисии на парникови газове (ПГ) за Община Габрово възлизат на 237 390 t CO_2eq през 2023 г. в сравнение с 423 768 t CO_2eq през базовата 2008 г. – което представлява намаление от 44.0%.

Най-значителен принос за намалението имат стационарните горивни процеси (общински, жилищни и обществени сгради, и индустрия), уличното осветление и секторът на отпадъците (поради намалените обеми на депата и прилагането на биологично третиране).

През 2023 г. най-големият източник на емисии е частният и търговски транспорт, който отчита увеличение от 5.4% спрямо 2008 г., докато емисиите от индустрията са спаднали с 64.1%.

Емисиите от общинския автомобилен парк също са се увеличили, което е свързано с по-висока консумация на дизел.

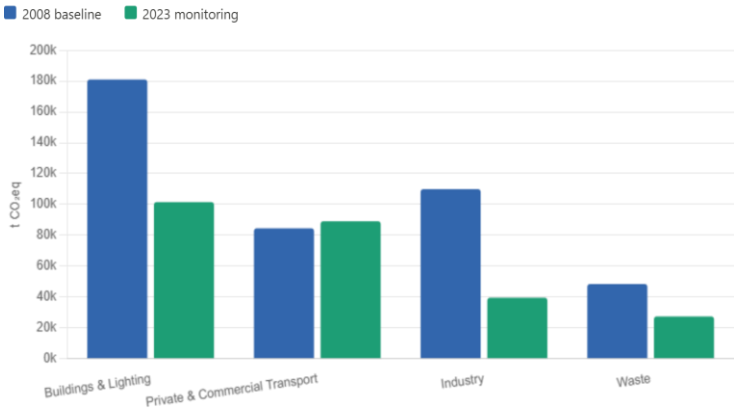

Total 2008	Total 2023	Overall reduction	Industry reduction
423,768 t CO_2eq	237,390 t CO_2eq	−44.0% vs baseline 2008	−64.1% largest sector drop

ЦЕЛИ НА ПЛАНА ЗА ДЕЙСТВИЕ КЪМ ДОГОВОРА ЗА КЛИМАТИЧЕН ГРАД

Стратегически цели за устойчиво развитие и зелен преход

Енергийна ефективност и чиста енергия:

Увеличаване на дела на възобновяемите енергийни източници (ВЕИ)
Системно подобряване на енергийната ефективност
Устойчиво обновяване на сгради и съоръжения в обществения, частния и третичния сектор

Устойчив транспорт и кръгова икономика:

Насърчаване на електромобилността (електрически автомобили и автобуси) за драстично намаляване на транспортните емисии
Въвеждане на добри практики за кръгова икономика чрез минимизиране на отпадъците и максимално повторно използване на материалите

Иновации и инфраструктура:

Проучване и внедряване на екологосъобразни и иновативни решения за устойчива зелена инфраструктура

ОБЩИНА
ГАБРОВО

ОБЩИНА
ГАБРОВО

Климатичен градски договор на Габрово

Сектори за климатична неутралност до 2030

01 Енергетика

Енергийна ефективност и сгради

- Саниране
- Слънчеви панели
- Термални помпи

02 Мобилност

Мобилност и транспорт

- Ел. автобуси
- Колоездене
- Станции за зареждане

03 Отпадъци

Управление на отпадъците и кръгова икономика

- Рециклиране
- Биоотпадъци
- Отпадъци от ЕЕО

04 Зелена среда

Зелена инфраструктура и природно-базирани решения

- Реки
- Наводнения
- Картографиране

05 Граждани

Кампании и гражданско участие

- Информираност
- Фестивали
- Образование

ОБЩИНА
ГАБРОВО

СЕКТОР „ЕНЕРГИЙНИ СИСТЕМИ И СГРАДИ“

Работата в областта на енергийната ефективност едновременно обхваща исторически музей (Дом на хумора и сатирата), сградата на общината, 23 многофамилни жилищни блока, детски градини и университетска иновационна сграда — всичко това в рамките на един период. Повечето проекти са в процес на активно изпълнение, като крайният срок за тяхното цялостно финализиране е планиран за 2026 г.

ЕНЕРГИЙНА ЕФЕКТИВНОСТ И СГРАДИ

Ключови показатели за изпълнението към момента:

23

Многофамилни блока в процес на саниране

Договори за СМР и надзор: 8 блока (Фаза I) + 15 блока (Фаза II) по НПВУ

30kW

Слънчеви панели на социални сгради

Подписани договори за 2 сгради за социални услуги в града

427м

Изградена нова газопроводна мрежа

Положени нови тръбни трасета през изминалата календарна година

62

Нови битови и промишлени абонати на газ

Свързани и въведени в експлоатация потребители

Енергийни системи и сгради

Работата по енергийна ефективност е изключително широка — едновременно се обновяват Дом-музей, общинска сграда, 23 жилищни блока, детски градини и университетска иновационна сграда. Повечето проекти са в ход, а не завършени; 2026 г. е прогнозната дата за доставка.

Обществени сгради

Музей „Дом на Хумора и Сатирата“
Нова фасада, ВиК, хидро-мезанин, прозорци, минерална вата 2–4 ет.

„Карнавална работилница“
котелна централа, ОВК система и термопомпа съгласно договора.

Център за дигитални умения (у-ще „Р. Умников“):
нова котелна централа с аеротермална термопомпа.

ДГ „Мики Маус“
топлинна изолация и нови ВЕИ инсталации.

Читалища 3 (Гъбене, Драгановци ,Яворец -
проектиране и монтаж на нови термопомпени агрегати.)

Жилищни сгради (Фаза I & II по НПВУ): СМР, надзор и енергийни одити на 23 многофамилни блока

Социални грижи и ВЕИ

„Слънце и мобилност за социална подкрепа“: 30 kWp ФЕЦ на 2 сгради за социални услуги в града.

Екологична мобилност: закупен електромобил за социални нужди и изградена зарядна станция.

ДГ „Дъга “ преминаване на екологично гориво и цялостно завършена газификация.

23 термопомпи
инсталирани за нуждите на ДГ „Славейче“ и ДГ „Зора“.

ДГ „Славейче“: завършена и въведена в редовна екснова отоплителна инсталация.

11	30 kWp	23	2026
активни проекта	нов ФВ капацитет	термопомпи	целева доставка

ОБЩИНА ГАБРОВО

Лидер в иновациите

ОБЩИНА
ГАБРОВО

Пионер на национално ниво:

- Първите официално регистрирани и успешно работещи енергийни общности в България

Енергийна общност „Габрово“

- Регистрация: март 2024 г.
- Мащаб: 73 активни членове
- Финансов резултат: 160 180 лева генерирани инвестиции

Енергийна общност към Общинско предприятие за транспорт

- Регистрация: май 2025 г.
- Мащаб: 59 активни членове
- Финансов резултат: 216 000 лева генерирани инвестиции

Устойчива градска мобилност

План за устойчива градска мобилност до 2030 г.

1-ви етап – проект за устойчив градски транспорт

- закупуване на 14 нови екобуса
- изграждане на 4 зарядни станции
- инсталирани 104 електронни информационни екрана
- инсталирани компютърни системи в 57 транспортни средства

Ефекти – намаляване вредните емисии, повишаване информираността на гражданите, по-добра и качествена транспортна услуга

2-ри етап – в процес на реализация

EU MISSION LABEL
CLIMATE-NEUTRAL & SMART CITIES ГАБРОВО

ОБЩИНА
ГАБРОВО

Екологосъобразна мобилност II етап

Проект BG-RRP-8.013-0005

- закупуване на 9 електрически автобуса
- изградени 7 зарядни станции
- внедрена система за електронно таксуване и управление на пътникопотока
- осветени 22 пешеходни пътеки в община Габрово
- осветени 60 пешеходни пътеки в община Севлиево
- изградена велосипедна инфраструктура в град Севлиево

EU MISSION LABEL
CLIMATE-NEUTRAL & SMART CITIES ГАБРОВО

Финансирано от Европейския съюз
NextGenerationEU

Национален план за възстановяване и устойчивост

СЕВЛИЕВО

ОПТ
ОБЩИНСКИ ПЪТНИЧЕСКИ ТРАНСПОРТ

Развитие на градската среда и инфраструктурата

Комплексни мерки за благоустройство:

- Обновяване на уличната мрежа и изграждане на нови паркинги и пространства
- Озеленяване, създаване на зелени площи, зони за отдих и модерни детски площадки

Пътна инфраструктура и безопасност:

- Изграждане на кръгови кръстовища и околовръстни пътища за оптимизация на трафика
- Внедряване на енергийно ефективно улично осветление и системи за видеонаблюдение

Дигитално управление на зелената система:

- Цялостно картиране и паспортизиране на зелената система
- Интегриране на специализирани ГИС слоеве за прецизен мониторинг и поддръжка

EU MISSION LABEL
CLIMATE-NEUTRAL & SMART CITIES ГАБРОВО

ОБЩИНА
ГАБРОВО

АКТУАЛНИ ПРОЕКТИ

AccesS

Interreg Europe
Co-funded by the European Union
UrbanCOOP

MOUNT RESILIENCE

NET ZERO HERO
Climate Neutral & Smart GABROVO

Interreg Europe
Co-funded by the European Union
Net Zero SMEs

Cities for Sustainability Governance
URBACT
Co-funded by the European Union
Interreg

HORIZON EUROPE
#HorizonEU
THE EU RESEARCH & INNOVATION PROGRAMME 2021 – 27

power e com

RESPONSE
Integrated Solutions for Positive Energy and Resilient Cities

AMIGOS

ИНТЕГРИРАНИ ТЕРИТОРИАЛНИ ИНВЕСТИЦИИ

КИТИ БРЕГОВЕ НА СЪВРЕМИЕТО

Комплекс от мерки за изграждане на зелена, иновативна и достъпна градска среда в Габрово и Пловдив

Пълна трансформация на градските пространства чрез насърчаване на партньорства и артистични събития. Стимулиране на икономическото, културното и социалното развитие на териториите.

Община Габрово - 36 557 359 евро
Община Пловдив – 8 753 202 евро

Обекти на интервенция в Габрово:

Център „Христо и Жан-Клод“ (бивш Текстилен техникум)
Музей „Дом на хумора и сатирата“
Спортна зала „Орловец“
Крайречна зона на река Янтра

Проекти по: ПРР (одобрен, изпълнява се); ПНИДИИТ (одобрен, изпълнява се); ПОС (подаден, очаква одобрение); ПРЧР (предстои)

ОБЩИНА
ГАБРОВО

Финансирано от
Европейския съюз

ГАБРОВО - ЦЕНТЪР ЗА ИНОВАЦИИ, ОБРАЗОВАНИЕ И ПРЕДПРИЕМАЧЕСТВО

Концепция за ИТИ, разработена в партньорство между Община Габрово, ТУ - Габрово, Център за творческо обучение и РИЦ -Габрово.
На фокус са иновациите и образованието, изразени чрез инфраструктурни дейности в три обекта и мерки за тяхната бъдеща функционалност.

Стойност: 8 646 369,25 евро

Център за дигитални умения и иновации (*в бившето училище „Радион Умников*“): Модерно обучение по роботика и автоматизация; Развитие на информационни технологии и виртуална реалност; Направления за 3D креативност и бързо прототипиране; Лего обучение.

Къща на бъдещето и производствено хале в ТУ-Габрово: многофункционален център за образование, иновации, предприемачество, научноизследователска и демонстрационна дейност, включително ще се провеждат курсове, обучения, bootcamp събития, менторски програми, лабораторни разработки и работа на стартиращи компании; тестване и стартиране на производство.

Пространство „Шести участък“ в историческия квартал на града – място за обучения, уъркшопи и неформални, кръжоци, семинари, конференции и други събития.

ОБЩИНА
ГАБРОВО

Финансирано от
Европейския съюз

Формиране на екологично съзнание и общностни инициативи

Системна работа с различни целеви групи за промяна на нагласите и изграждане на отговорно отношение към екологично чист начин на живот

Информационни и обществени кампании:

Провеждане на образователни и информационни кампании
Насърчаване и подкрепа на граждански инициативи
Организиране на международни конференции и семинари

Ключови екологични събития и инициативи:

Узана Поляна фест – 17 – 19 юли, 2026 г.
Да превърнем сивото в зелено – инициатива за градско благоустройство чрез ПЧП
Реките на Габрово: Младежки случки срещу течението – младежки фестивал за социализация и опазване на речните пространства

ОБЩИНА
ГАБРОВО

Партньорство за климата: Габровската екосистема

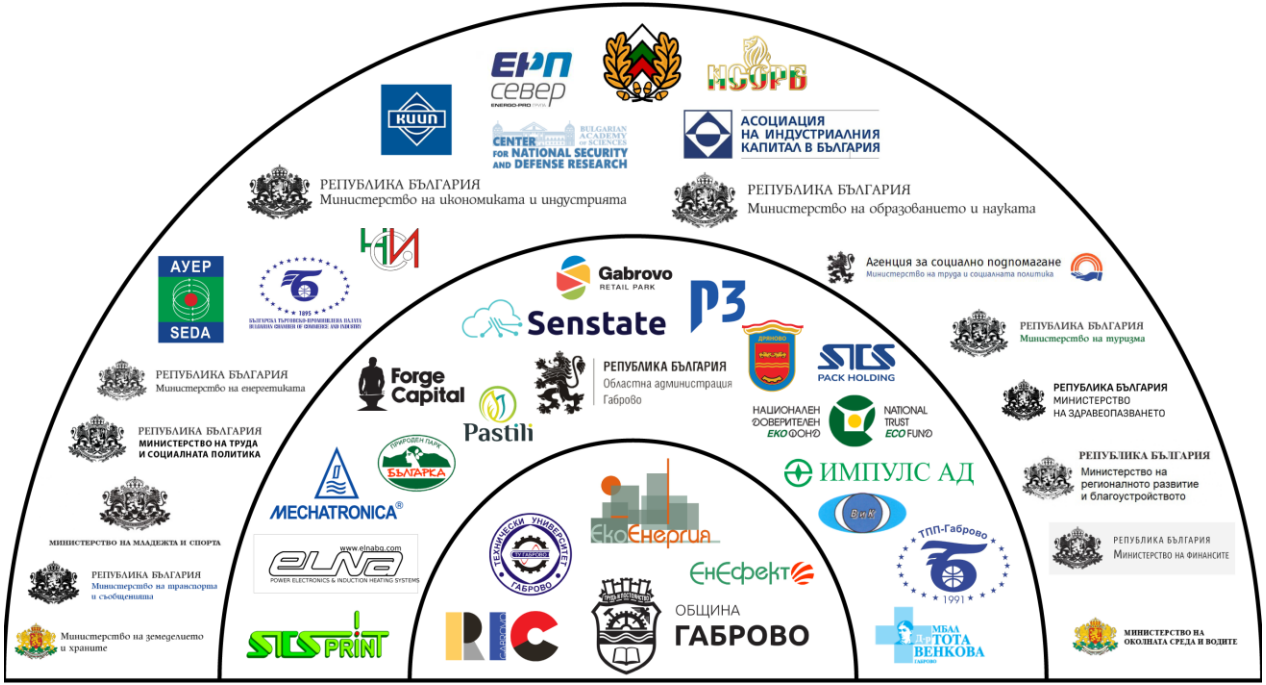

ОБЩИНА
ГАБРОВО